

## Усррррррр к ехистенци сítě

Číslo žádosti	20160637
---------------	----------

Žadatel					
Název organizace	Ing. Martin Haueisen	IČ	87334321		
Příjmení, jméno, titul	Haueisen Martin Ing.				
Obec	Cheb	PSČ	350 02		
Ulice / č.p. / č.o./	Bezejmenná 1424/9				
E-mail	martin.haueisen@gmail.com	Telefon	605031348	Fax	

Stavebník					
Název organizace	Obec Pomezí nad Oh í	IČ	00572730		
Příjmení, jméno, titul					
Obec	Cheb	PSČ	350 20		
Ulice / č.p. / č.o./	Pomezí nad Oh í 18				
E-mail		Telefon		Fax	

Název stavby	Cyklostezka podél silnice II 606 v Pomezí nad Oh í - I., II. a III. etapa
--------------	---

V zájmovém území se nachází zařízení vodohospodářské infrastruktury (vodovod, kanalizace, ochranná pásma a jiné sítě). Tato zařízení jsou v situaci (příloha č. 1) zakreslena orientačně. O stanovisko k existenci sítí neprovozovaných společností CHEVAK Cheb, a.s. (zakreslených červeně) a stanoviska k PD, je nutné zažádat jejich vlastníka.

Stavbu, která se dotýká stávajících zařízení, je možno provádět dle § 23 zák. č. 274/2001 Sb. o vodovodech a kanalizacích pro veřejnou potřebu pouze s písemným souhlasem provozovatele vodovodu a kanalizace.

Projektovou dokumentaci výše uvedené stavby požadujeme předložit k odsouhlasení. V případě požadavku připojení na vodovod nebo kanalizaci je nutno možnost připojení projednat s odd. vodorozvoje.

Podmínky pro zpracování PD:

Při zpracování PD musí být dodržena ČSN 73 6005 Prostorové uspořádání sítí technického vybavení.

Při zpracování PD je nutno respektovat ochranná pásma, která jsou vymezena dle § 23 zák. č. 274/2001 Sb. vodorovnou vzdáleností od vnějšího líce stěny potrubí na každou stranu:

- u vodovodních řadů a kanalizačních stok do průměru 500 včetně, 1,5 m,
  - u vodovodních řadů a kanalizačních stok nad průměr 500, 2,5 m,
  - u vodovodních řadů, nebo kanalizačních stok nad průměr 200 mm včetně, jejichž dno je uloženo v hloubce větší než 2,5 m pod upraveným povrchem, se výše uvedené vzdálenosti zvyšují o 1,0 m.
- Toto stanovisko slouží pouze k ověření existence inženýrských sítí nebo jiných zájmů společnosti CHEVAK Cheb, a. s., jako podklad pro informaci o území a ke zpracování projektové dokumentace, nikoli jako stanovisko k územnímu a stavebnímu řízení, změně užívání stavby nebo změně využití území.

Vytyčení provádí pracovníci CHEVAK Cheb, a. s.

Územní působnost provozu Cheb:

vodovod Jiří Srnka 739 543 352, kanalizace Zdeněk Marek 739 543 353

Územní působnost provozu Aš:

vodovod Miroslav Brilla 739 543 426, kanalizace Radek Mikulášek 739 543 484

Územní působnost provozu Mariánské Lázně:

vodovod Martin Našinec 739 543 403, kanalizace Marek Hampejs 739 543 416

Provoz Nebanice:

přiváděcí řady Petr Dick 739 543 451

Stanovisko má platnost 12 měsíců.

V Chebu, 7.4.2016

Zájmové území	(viz. příloha)
---------------	----------------

CHEVAK Cheb, a.s.<sup>13</sup>  
odd. vodorozvoje  
IČ: 49787977, DIČ: CZ49787977  
Tršnická 4/11, 350 02 Cheb



		<b>Příloha č.1</b>	
Obec	Pomezí nad Ohří	k žádosti	20160637

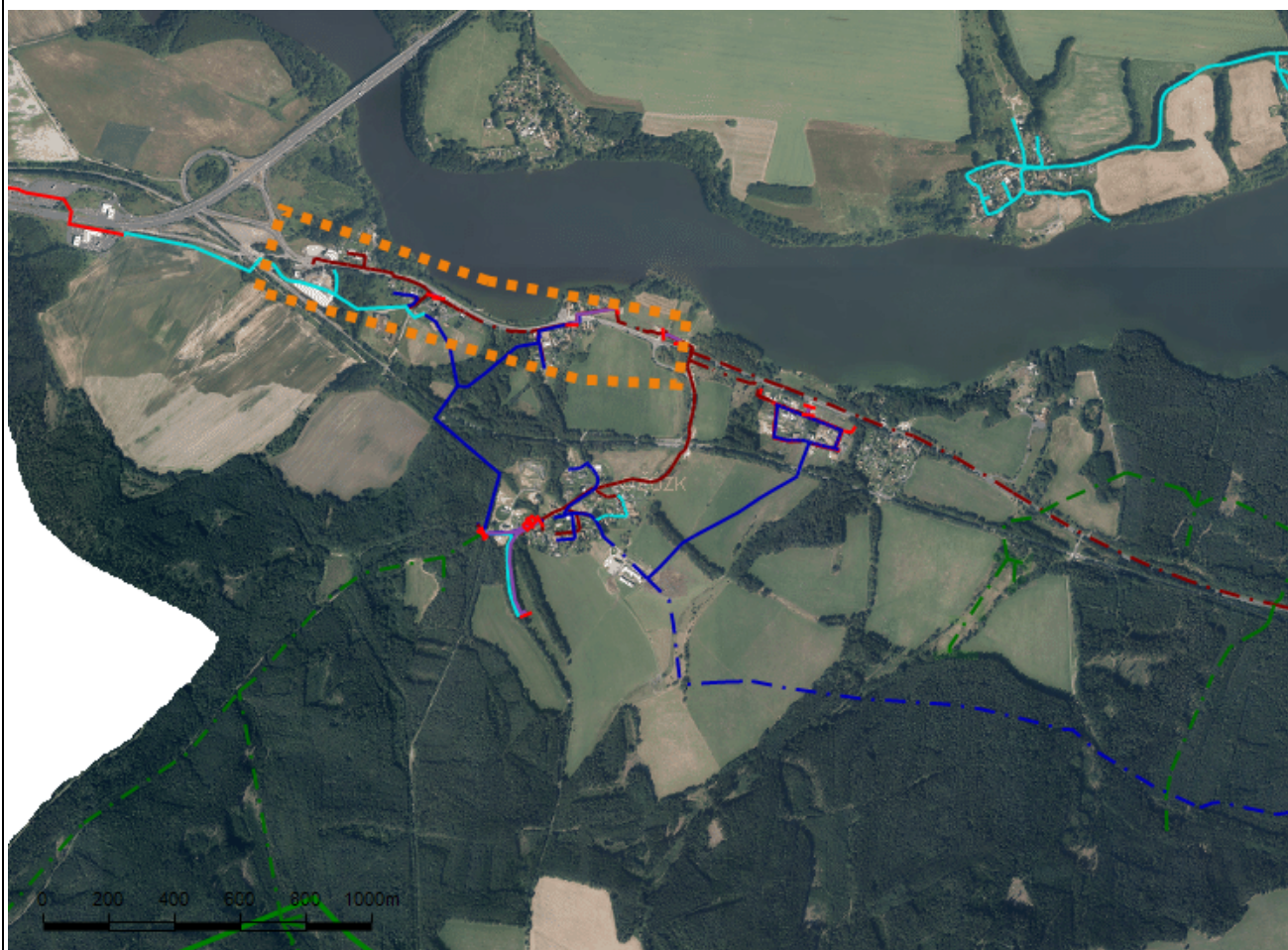

### Legenda

#### Kanalizace

- v majetku a.s.
- provozované smluvně
- jednotná kanalizace
- - - dešťová kanalizace
- . - . - splašková kanalizace
- . . . . . jiná/průmyslová kan.

#### Vodovod

- v majetku a.s.
- provozované smluvně
- - - zásobovací řad
- . - . - příváděcí řad
- rozváděcí řad
- . - . - příváděcí řad-surová voda

#### Elektrické vedení

- v majetku a.s.
- Ochranné pásmo I. stupně
- OP II.stupně

- - - - - zařízení neprovozovaná společností CHEVAK Cheb, a.s.

Žadatel uděluje společnosti CHEVAK Cheb, a.s. souhlas, aby ve smyslu ustanovení §11 zákona č. 101/2000 Sb. shromáždil a zpracoval osobní údaje žadatele nebo stavebníka uvedené v této žádosti. K jiným účelům nebude těchto údajů použito.

Vystaveno dne	7.4.2016	Platnost do	7.4.2017
---------------	----------	-------------	----------